

応募方法

応募しめきり 7月25日(月)必着

■往復ハガキ、または館内にある応募ハガキでお申込みください。

なお、館内にある応募ハガキでのお申込みの際は、**返信用63円切手**が必要となりますので、あらかじめご用意のうえ、ご来館ください。

■定期教室参加にあたり、「教室をお申込みの方へ必読」を必ずお読みになり、ご同意いただける方のみ教室に応募・ご参加ください。

63円切手を貼ってご応募ください。



63円切手	往信用 表	返信用 裏
〒224-0021 横浜市都筑区 北山田7-3-1 横浜国際プール 教室係		記入しないでください
		63円切手
応募者あて先 (郵便番号・住所)		①教室番号と教室名 ②氏名(ふりがな) ③年齢・性別 お子様の場合は、 生年月日(例2018.11.22)・学年 ④住所 ⑤電話番号 (繋がる電話番号をご記入ください。) ⑥参加について (初めて・継続・久しぶり) ⑦その他 (こども水泳O級・初級希望・既往症など・必要事項) ⑧教室は何で知りましたか? (ホームページ/チラシ/新聞折込など)
		往信用 裏

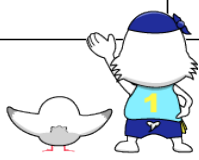
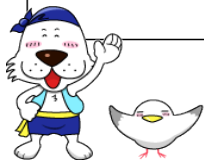

- ◆1枚のハガキに記入できるのは、1名(または1組/2名)様・1教室(例:S906 フラダンス)のみです。同一教室の重複申込み、1枚のハガキに2名以上の応募および2教室の応募は無効になります。複数教室応募をご希望の方は1枚ずつのご記入をお願いいたします。
- ◆応募結果は、返信ハガキでお知らせします。
8月10日(水)までに返信ハガキが届かない場合はご連絡ください。

その他施設案内

【はりきゅうマッサージ】

休館日を除く毎日営業
10:00~21:00(最終受付20:30)
”聞く”を大切に、スタッフが対応いたしま
痛みなどお身体についてご相談ください。
TEL 045-592-1421



【ボディケアルーム】

皆様の美容と健康のお手伝いをさせていただきます。
[営業時間] 月~土 10:00~18:00 ※日曜・祝日は不定休
TEL 045-592-1477



【プロショップ】

水着などを販売しています。9:15~20:00
TEL 045-620-2356

【こくぷっこクラブ(託児)】

※開催日や利用方法については、
こくぷっこクラブのチラシをご確認ください。



お問い合わせ先:横浜国際プール

TEL 045-592-0453

※番号間違いにご注意ください